



Centro di Ricerca di Psicoterapia  
Milano - Trento

*CeRP Centro di Ricerca di Psicoterapia*  
*Scuola di Specializzazione in psicoterapia a indirizzo psicoanalitico - MIUR 16.11.2000*  
*socio O.P.I.F.E.R., socio S.I.E.F.P.P., socio A.I.P.C.F., socio C.N.S.P*

Nell'ambito del Corso *Genitorialità, legami familiari, mutamenti sociali* ed. 2021 si propone una giornata seminariale aperta ad altri partecipanti:

sabato **25 settembre 2021**, dalle 9.30 alle 17.30

## **Genitorialità e filiazione in movimento**

**nel tempo e negli spazi:**

**adozione in utero, padri e madri incerti**

**... E LE ORIGINI?**

**Evento online – CREDITI ECM 7**

From the Lake No 1, G. O' Keeffee

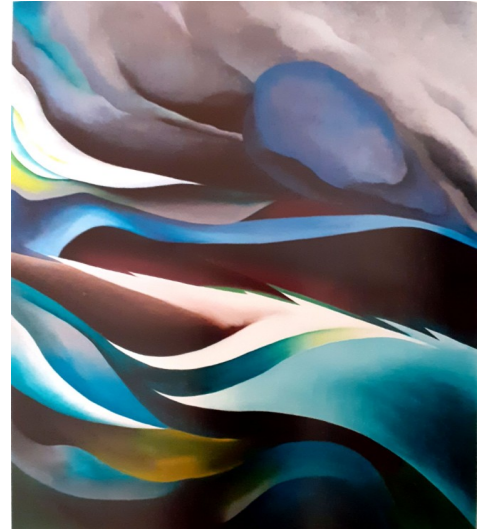

*Per arrivare alla sorgente  
è sempre necessario  
muoversi controcorrente*

**con Graziella Fava Vizziello e Simona Taccani**

Nuove e sempre più ardite tecniche di concepimento (PMA) e diritto alla filiazione sempre e comunque modificano la «scena originaria».

*“L'importante non è tanto di conoscere le origini ma di sapere intimamente che delle origini nostre e/o altrui esistono. Non sono ad oggi cancellabili.”*

Vogliamo al contrario ricordare che il pensiero psicoanalitico e la clinica stessa sono fondati sui principi delle Origini e dell'Originabile (P.C. Racamier).

Il seminario si propone di approfondire la riflessione degli psicoterapeuti su queste tematiche a partire da situazioni di clinica familiare.

- |                      |  |
|----------------------|--|
| <b>09.30 - 10.30</b> | <b>S. Taccani:</b> Nuove forme familiari e il dibattito sulle origini  |
| <b>10.30 - 12.00</b> | <b>G. Fava Vizziello:</b> Filiazione e trasmissione psichica: focus sul bambino.<br>Spunti teorici ed esemplificazioni cliniche  |
| <b>12.00 - 13.30</b> | discussione plenaria   |
| <b>14.30 - 16.00</b> | <b>S. Taccani:</b> Filiazione e trasmissione psichica: focus su coppia e famiglia.<br>Spunti teorici e esemplificazioni cliniche |
| <b>16.00 - 16.45</b> | discussione plenaria   |
| <b>16.45 - 17.15</b> | conversazioni conclusive tra <b>S. Taccani</b> e <b>G. Fava Vizziello</b>  |
| <b>17.15 - 17.30</b> | conclusioni e verifica ECM   |

*Graziella Fava Vizziello*, psichiatra, psicoterapeuta, PastPresident AEPEA, Pres. AEPEA-si. già Prof. di Psicopatologia Uni PD, studioso senior Uni PD.  
*Simona Taccani*, psichiatra psicoterapeuta, direttore del CeRP e della Scuola di Specializzazione in Psicoterapia del CeRP, membro AIPCF, EFPP e SIEFPP.

**Centro di Ricerca di Psicoterapia Scuola di Specializzazione in Psicoterapia - MIUR 16.11.2000**  
Sede operativa: Via L. Marchetti, 9, 38122 Trento Sede legale: Corso Genova, 11, 20123 Milano  
Tel 0461232053 web: [www.ilcerp.com](http://www.ilcerp.com) @ [ilcerp@tin.it](mailto:ilcerp@tin.it) • [cerp.scuola@gmail.com](mailto:cerp.scuola@gmail.com)



Centro di Ricerca di Psicoterapia  
Milano - Trento

CeRP - Centro di Ricerca di Psicoterapia  
Scuola di Specializzazione in Psicoterapia a indirizzo Psicoanalitico  
socio O.P.I.F.E.R., socio S.I.E.F.P.P., socio A.I.P.C.F., socio C.N.S.P.

**Gli eventi sono online sulla piattaforma Zoom**  
**Si prega di indicare l'indirizzo di posta elettronica**  
**dove sarà inviato l'invito a partecipare**

Contributo per il seminario: **euro90 (iva compresa)**

Contributo per **due** seminari: **euro 150 (iva compresa)**

è possibile iscriversi anche al Seminario del 6.11.2021, *La violenza nella famiglia: sfide tiranniche tra generazioni e generi*, facendo un unico pagamento entro la fine di ottobre **previo pre-iscrizione alla segreteria.**

Si chiede cortesemente di effettuare il pagamento previo bonifico presso UniCredit Banca, ag. Trento Galilei: IBAN IT 56 T 02008 01820 000085131500 e di inviare copia del pagamento alla Segreteria unitamente al modulo di iscrizione a [iscrizione a ilcerp@tin.it](mailto:ilcerp@tin.it) **entro il 20 settembre 2021.**

**Modulo iscrizione da inviare al [ilcerp@tin.it](mailto:ilcerp@tin.it)**

Nome \_\_\_\_\_

Cognome \_\_\_\_\_

Data e luogo di nascita \_\_\_\_\_

Codice fiscale \_\_\_\_\_

Partita IVA \_\_\_\_\_

Codice Destinatario SDI \_\_\_\_\_

Indirizzo PEC \_\_\_\_\_

Tel \_\_\_\_\_ e-mail \_\_\_\_\_

Residenza \_\_\_\_\_ Via \_\_\_\_\_

Ente \_\_\_\_\_

Dipendente  Libero professionista

Professione

Medico, disciplina \_\_\_\_\_  Psicologo  Altro

Sono interessato/a a ricevere i CREDITI FORMATIVI:  Sì  No

In caso di risposta affermativa le ricordiamo che verranno raccolte le firme di presenza e le verrà chiesto di compilare un breve questionario per la verifica dell'apprendimento.

*Ai sensi del Reg. UE 2016/679 e normativa vigente La informiamo che i suoi dati personali saranno custoditi dalla Segreteria con l'impegno a non cederli a terzi con mezzi informatici per l'ordinaria gestione di Seminari e Convegni. Il conferimento a questi fini al CeRP è facoltativo ed Ella potrà in qualunque momento richiederne la conferma dell'esistenza, l'aggiornamento o la cancellazione. La preghiamo di apporre la sua firma in calce alla presente quale consenso al trattamento dei suoi dati.*

Data \_\_\_\_\_ Firma \_\_\_\_\_